Приложение 3
к решению Совета народных депутатов города Владимира
от _____ № _____

Приложение 5
к Правилам землепользования и застройки муниципального образования г. Владимир

ПРАВИЛА ЗЕМЛЕПОЛЬЗОВАНИЯ И ЗАСТРОЙКИ МУНИЦИПАЛЬНОГО ОБРАЗОВАНИЯ ГОРОД ВЛАДИМИР

Карта территорий, в границах которых предусматриваются требования к архитектурно-градостроительному облику объектов капитального строительства

УСЛОВНЫЕ ОБОЗНАЧЕНИЯ

ГРАНИЦЫ

- ГОРОДСКОГО ОКРУГА ГОРОД ВЛАДИМИР (ПО ДАННЫМ ГЕНЕРАЛЬНОГО ПЛАНА 2014 г.)
- МУНИЦИПАЛЬНОГО ОБРАЗОВАНИЯ ГОРОД ВЛАДИМИР (ПО ДАННЫМ ТАЫС г. ВЛАДИМИРА)
- НАСЕЛЕННЫХ ПУНКТОВ
- НАСЕЛЕННЫХ ПУНКТОВ (ПРОЕКТНАЯ)

ТЕРРИТОРИАЛЬНЫЕ ЗОНЫ *

ЖИЛЫЕ ЗОНЫ

- Ж1 ЗОНА ЗАСТРОЙКИ ИНДИВИДУАЛЬНЫМИ ЖИЛЫМИ ДОМАМИ
- Ж2 ЗОНА ЗАСТРОЙКИ МАЛОЭТАЖНЫМИ ЖИЛЫМИ ДОМАМИ
- Ж3 ЗОНА ЗАСТРОЙКИ СРЕДНЕЭТАЖНЫМИ ЖИЛЫМИ ДОМАМИ
- Ж4 ЗОНА ЗАСТРОЙКИ МНОГОЭТАЖНЫМИ ЖИЛЫМИ ДОМАМИ

ОБЩЕСТВЕННО-ДЕЛОВЫЕ ЗОНЫ

- О1 ЗОНА ДЕЛОВОГО, ОБЩЕСТВЕННОГО И КОММЕРЧЕСКОГО НАЗНАЧЕНИЯ
- О2 ЗОНА ОБСЛУЖИВАНИЯ ОБЪЕКТОВ ДЛЯ ОСУЩЕСТВЛЕНИЯ ПРОИЗВОДСТВЕННОЙ И ПРЕДПРИНИМАТЕЛЬСКОЙ ДЕЯТЕЛЬНОСТИ
- ОД1 ОБЩЕСТВЕННО-ДЕЛОВАЯ ЗОНА СПЕЦИАЛЬНОГО ВИДА - ЗОНА УЧРЕЖДЕНИЙ ВЫСШЕГО И СРЕДНЕГО ПРОФЕССИОНАЛЬНОГО ОБРАЗОВАНИЯ
- ОД2 ОБЩЕСТВЕННО-ДЕЛОВАЯ ЗОНА СПЕЦИАЛЬНОГО ВИДА - ЗОНА ОБЪЕКТОВ ЗДРАВООХРАНЕНИЯ И СОЦИАЛЬНОЙ ЗАЩИТЫ
- ОД3 ОБЩЕСТВЕННО-ДЕЛОВАЯ ЗОНА СПЕЦИАЛЬНОГО ВИДА - ЗОНА ОБЪЕКТОВ РЕЛИГИОЗНОГО ИСПОЛЬЗОВАНИЯ

ПРОИЗВОДСТВЕННЫЕ ЗОНЫ

- П1 ЗОНА ПРОИЗВОДСТВЕННЫХ ОБЪЕКТОВ I-II КЛАССА ОПАСНОСТИ
- П2 ЗОНА ПРОИЗВОДСТВЕННЫХ ОБЪЕКТОВ III-IV КЛАССА ОПАСНОСТИ
- П3 ЗОНА ПРОИЗВОДСТВЕННЫХ И КОММУНАЛЬНО-СКЛАДСКИХ ОБЪЕКТОВ V КЛАССА ОПАСНОСТИ

ЗОНЫ ИНЖЕНЕРНОЙ ИНФРАСТРУКТУРЫ

- И ЗОНА ИНЖЕНЕРНОЙ ИНФРАСТРУКТУРЫ

ЗОНЫ ТРАНСПОРТНОЙ ИНФРАСТРУКТУРЫ

- Т1 ЗОНА ЖЕЛЕЗНОДОРОЖНОГО ТРАНСПОРТА
- Т2 ЗОНА АВТОМОБИЛЬНОГО ТРАНСПОРТА
- Т3 ЗОНА ВОЗДУШНОГО ТРАНСПОРТА

ЗОНЫ СЕЛЬСКОХОЗЯЙСТВЕННОГО ИСПОЛЬЗОВАНИЯ

- СХ1 ЗОНА СЕЛЬСКОХОЗЯЙСТВЕННЫХ УГОДИЙ
- СХ2 ЗОНА, ЗАНЯТАЯ ОБЪЕКТАМИ СЕЛЬСКОХОЗЯЙСТВЕННОГО НАЗНАЧЕНИЯ
- СХ3 ЗОНА САДОВОДСТВА И ОГОРОДНИЧЕСТВА В ГРАНИЦАХ НАСЕЛЕННЫХ ПУНКТОВ
- СХ4 ЗОНА САДОВОДСТВА И ОГОРОДНИЧЕСТВА ВНЕ ГРАНИЦ НАСЕЛЕННЫХ ПУНКТОВ

ЗОНЫ РЕКРЕАЦИОННОГО НАЗНАЧЕНИЯ

- Р1 ЗОНА ЗЕЛЕНЫХ НАСАЖДЕНИЙ ОБЩЕГО ПОЛЬЗОВАНИЯ
- Р2 ЗОНА ГОРОДСКИХ ЛЕСОВ И ЛЕСОПАРКОВ
- Р3 ЗОНА ОБЪЕКТОВ ФИЗИЧЕСКОЙ КУЛЬТУРЫ И СПОРТА
- Р4 ЗОНА ОБЪЕКТОВ ОТДЫХА И ТУРИЗМА
- Р5 ЗОНА ПУГОПАРКОВ

ЗОНЫ СПЕЦИАЛЬНОГО НАЗНАЧЕНИЯ

- СН1 ЗОНА МЕСТ ПОГРЕБЕНИЯ
- СН2 ЗОНА, СВЯЗАННАЯ С ГОСУДАРСТВЕННЫМИ ОБЪЕКТАМИ (ВОЕННЫЕ ОБЪЕКТОВ)
- СН3 ЗОНА, СВЯЗАННАЯ С ГОСУДАРСТВЕННЫМИ ОБЪЕКТАМИ (РЕЖИМНЫХ ОБЪЕКТОВ)
- СН4 ЗОНА ОБЪЕКТОВ ОБРАЩЕНИЯ С ОТХОДАМИ
- СН5 ЗОНА САНИТАРНО-ЗАЩИТНОГО ОЗЕЛЕНЕНИЯ

ИНЫЕ ЗОНЫ

- И1 ЗОНЫ ТЕРРИТОРИЙ ЛЕСНОГО ФОНДА

ТЕРРИТОРИИ, В ГРАНИЦАХ КОТОРЫХ ПРЕДУСМАТРИВАЮТСЯ ТРЕБОВАНИЯ К АРХИТЕКТУРНО-ГРАДОСТРОИТЕЛЬНОМУ ОБЛИКУ ОБЪЕКТОВ КАПИТАЛЬНОГО СТРОИТЕЛЬСТВА

- Тип 1
- Тип 2

индекс со звездочкой
* территориальные зоны где распространяются градостроительные регламенты и режимы использования территорий в границах зон охраны объектов культурного наследия

Территории особые объектов отображены в информационных целях

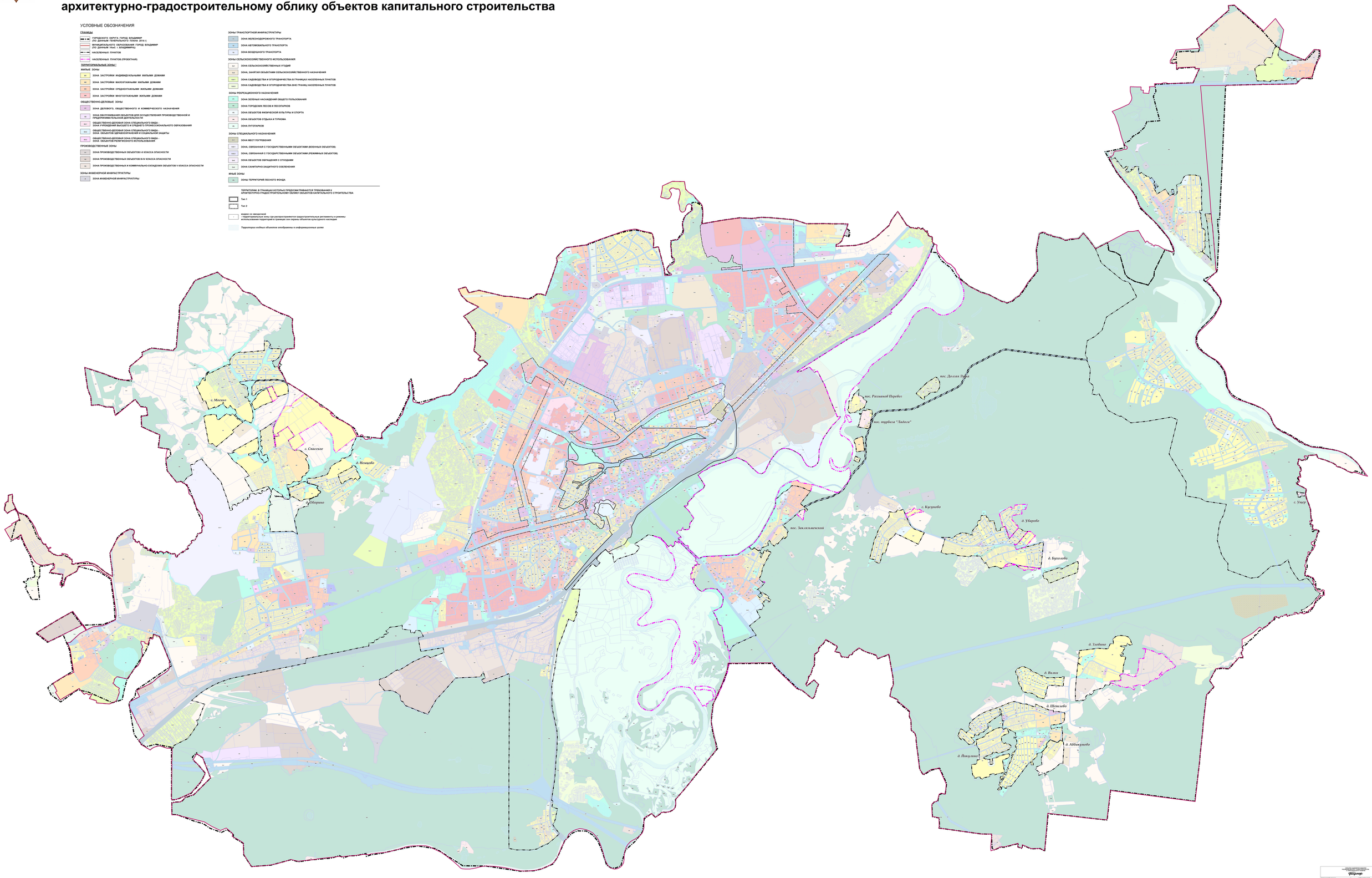

ГЕНЕРАЛЬНЫЙ ПЛАН ГОРОДСКОГО ОКРУГА ГОРОД ВЛАДИМИР			
Генеральный директор	Ананьев А.В.		
Главный инженер проекта	Ананьев А.В.		
Архитектор	Ананьева Е.В.		
ГИП проекта	Ананьев А.В.		
Карта территорий, в границах которых предусматриваются требования к архитектурно-градостроительному облику объектов капитального строительства	Масштаб 1:25 000	Лист	Листов
Территориальное управление Госстроя Российской Федерации по Владимирской области Проектная мастерская "Ладога" Лицензия ВВР 040000 от 13.03.1996 г.			
	Изм.	Кол.уч.	Лист	№ док.
Разработано в соответствии с Градостроительным кодексом Российской Федерации	2011 год	Ф. А.Н.	27	14.06.2011